

[illegible]

Rénovation Bât. 024

Traitement acoustique

228 Rte de l'Aérodrome - Domaine Saint Paul - Site Agroparc CS 40509
84914 Avignon Cedex 9

Esquisses	Avant-Projet Sommaire	Avant-projet définitif	Consultation des Entreprises	Projet	Etudes d'exécution	Recolement
ESQ	APS	APD	DCE	PRO	EXE	DOE

Maître d'ouvrage



Centre INRAE PACA - UNITE BioSP
228 Rte de l'Aérodrome - Domaine Saint Paul
Site Agroparc CS 40509 - 84914 Avignon Cedex 9

Maître d'oeuvre



Réf.	24.010
Format	A3
Nb pages	PG + 19
Ech.	

B1

ETAT des LIEUX

[illegible]

Nom du fichier informatique

B1-DCE EDL Ind-0 10.06.25



SITUATION - Ech. 1/ 8 000



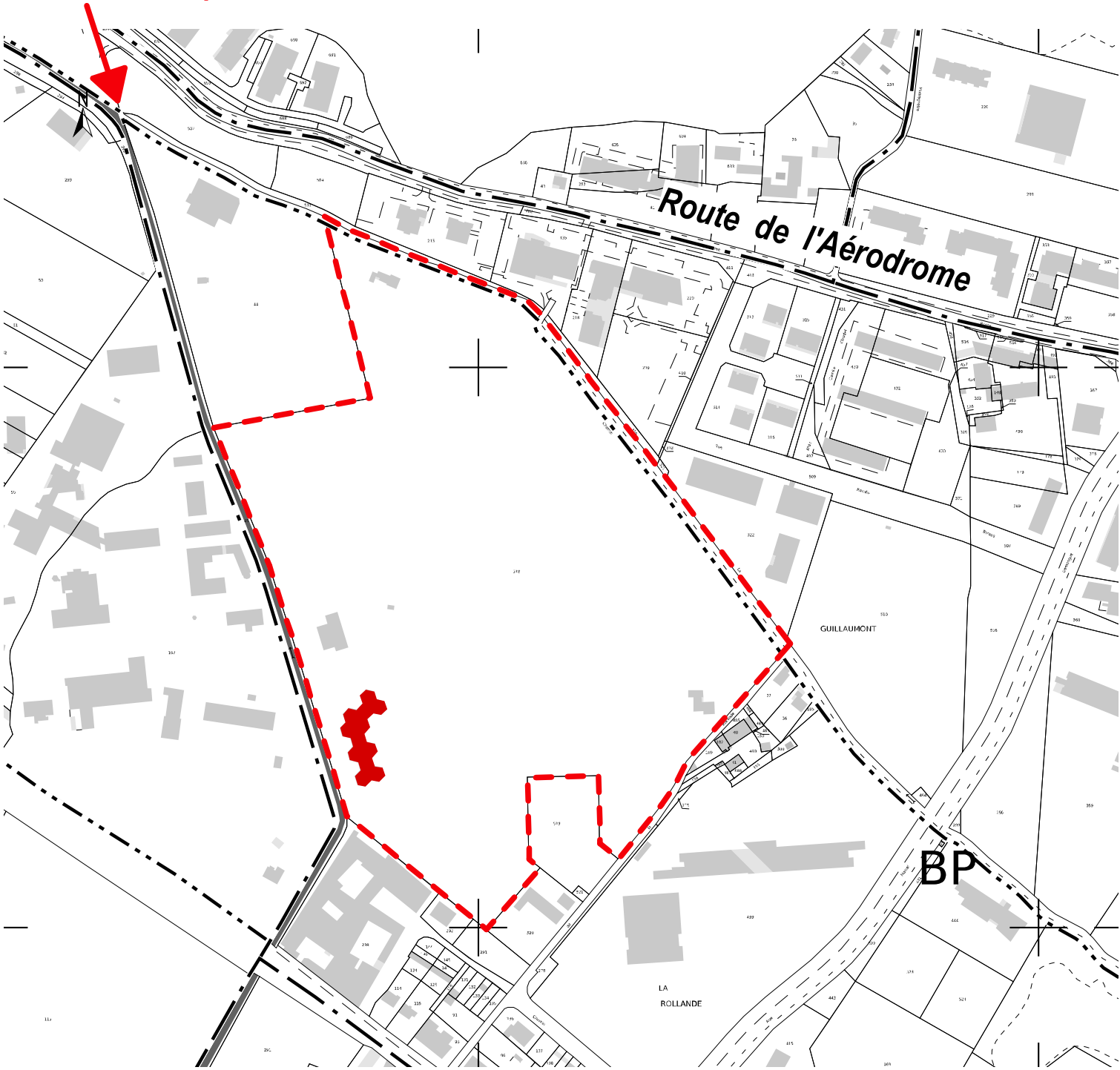

VUE AERIENNE

Accès au site depuis Route de l'Aérodrome



EXTRAIT CADASTRAL - Ech. 1/ 4000

-  Parcelle concernée
-  Bâtiment concerné

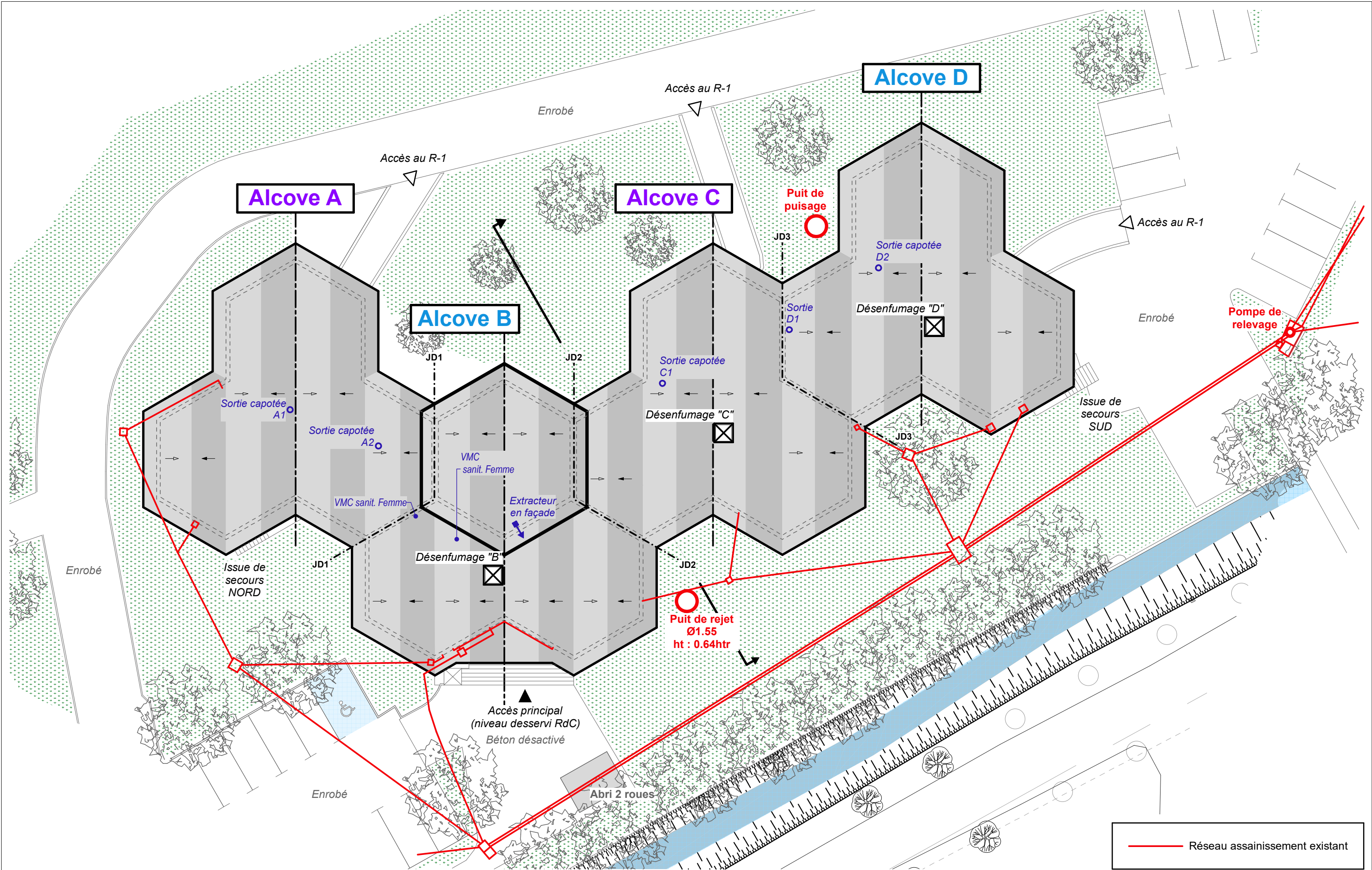

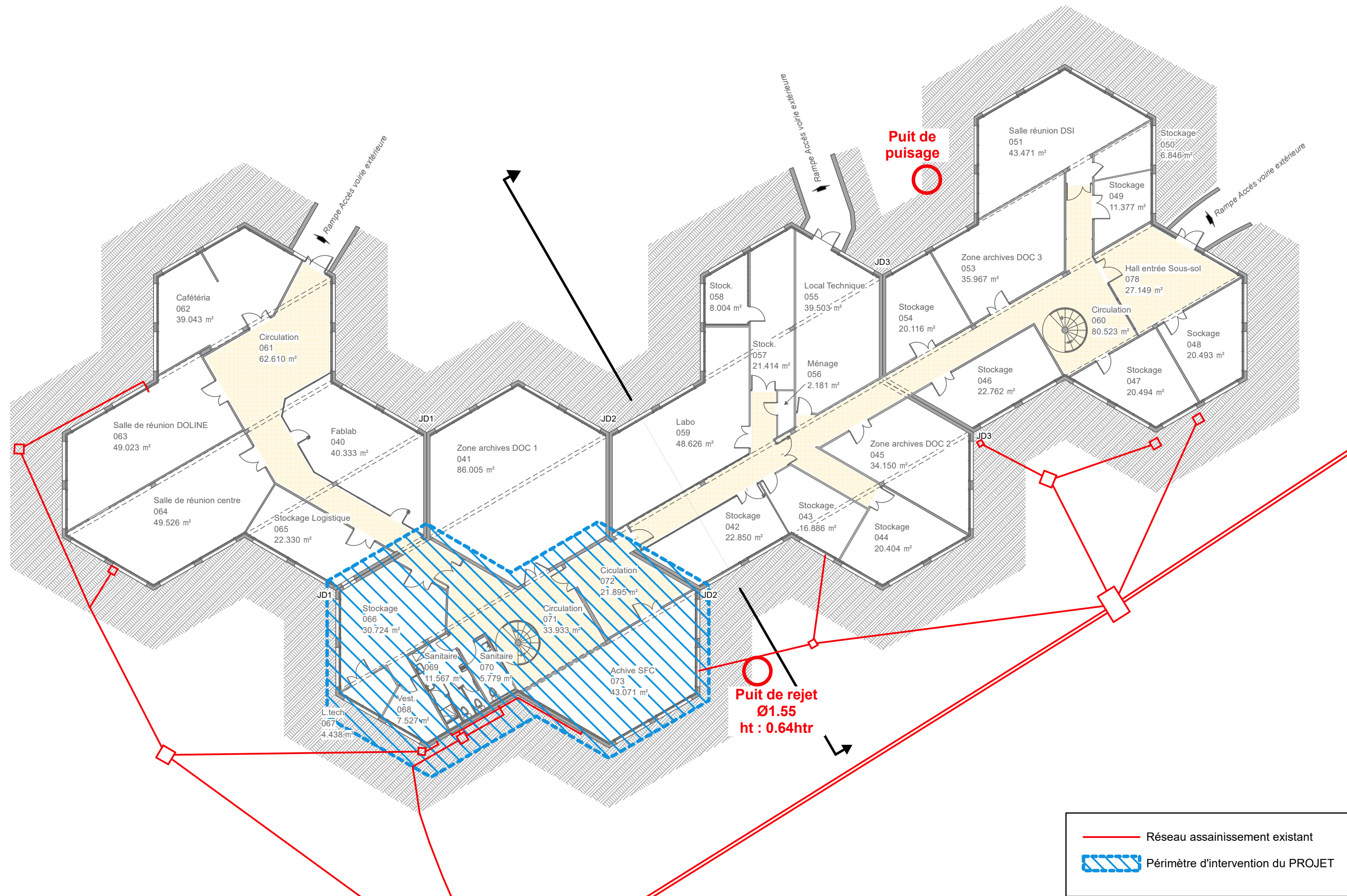

Réseau assainissement existant

Périmètre d'intervention du PROJET

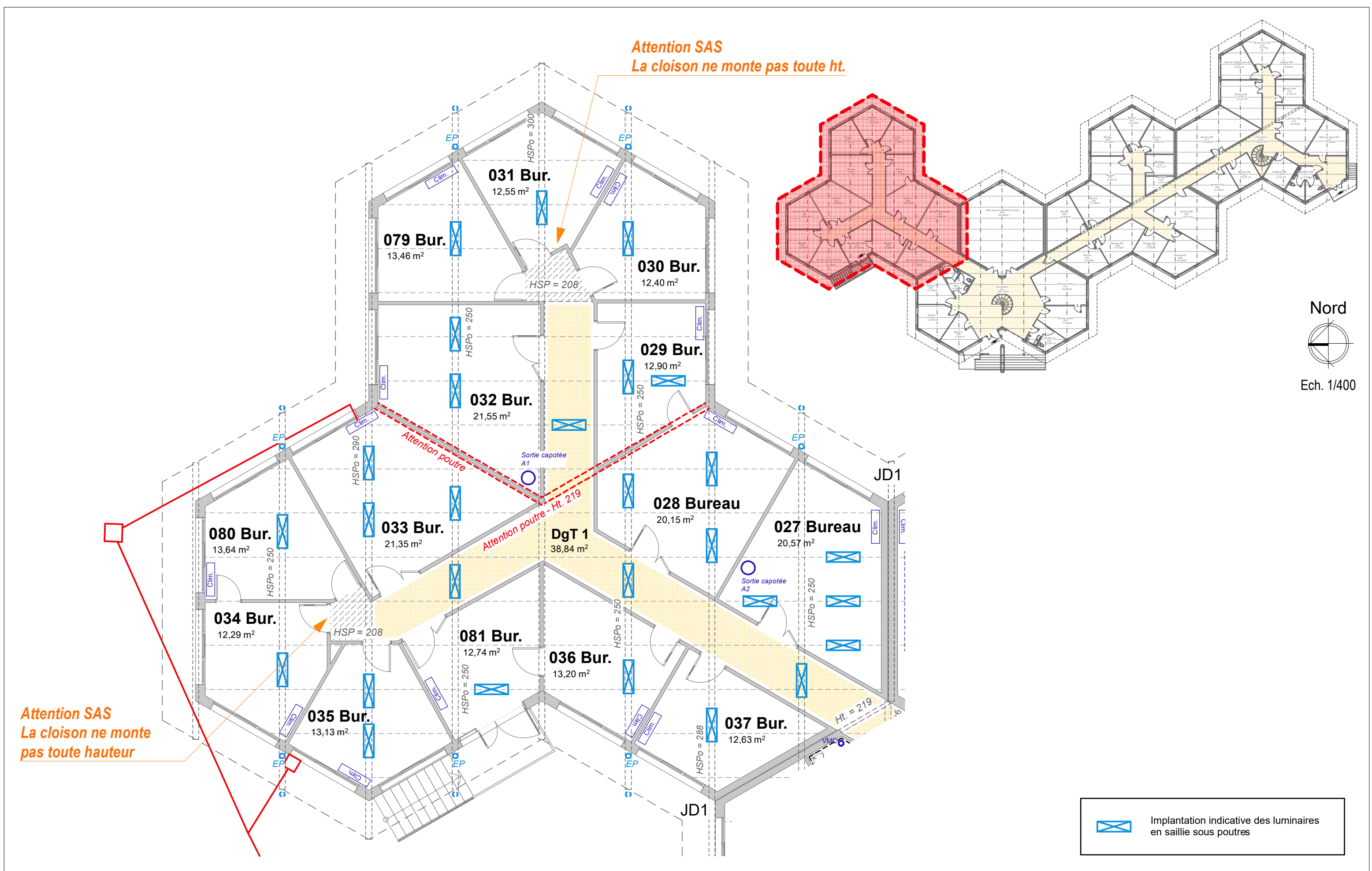

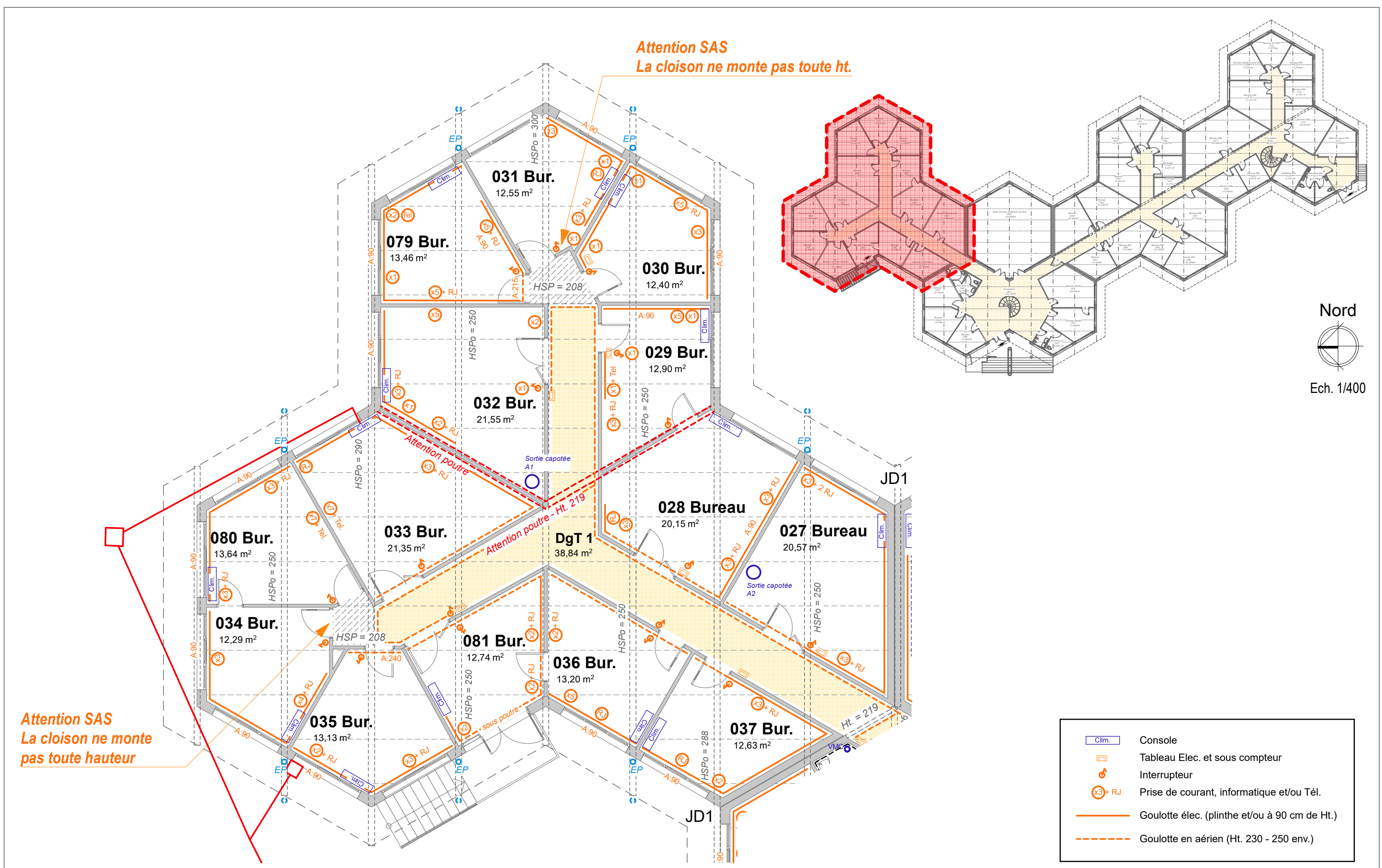

Attention SAS
La cloison ne monte pas toute hauteur

Attention SAS
La cloison ne monte pas toute ht.

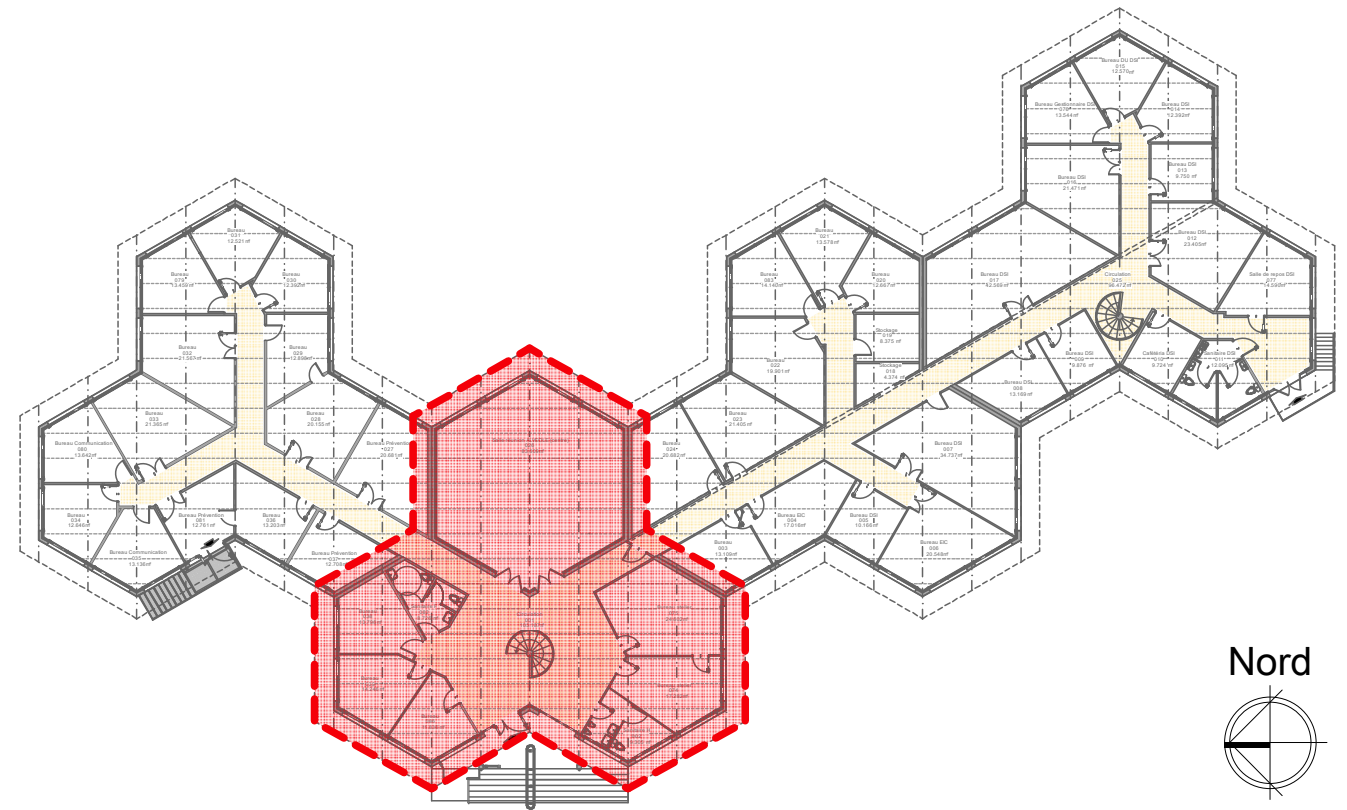
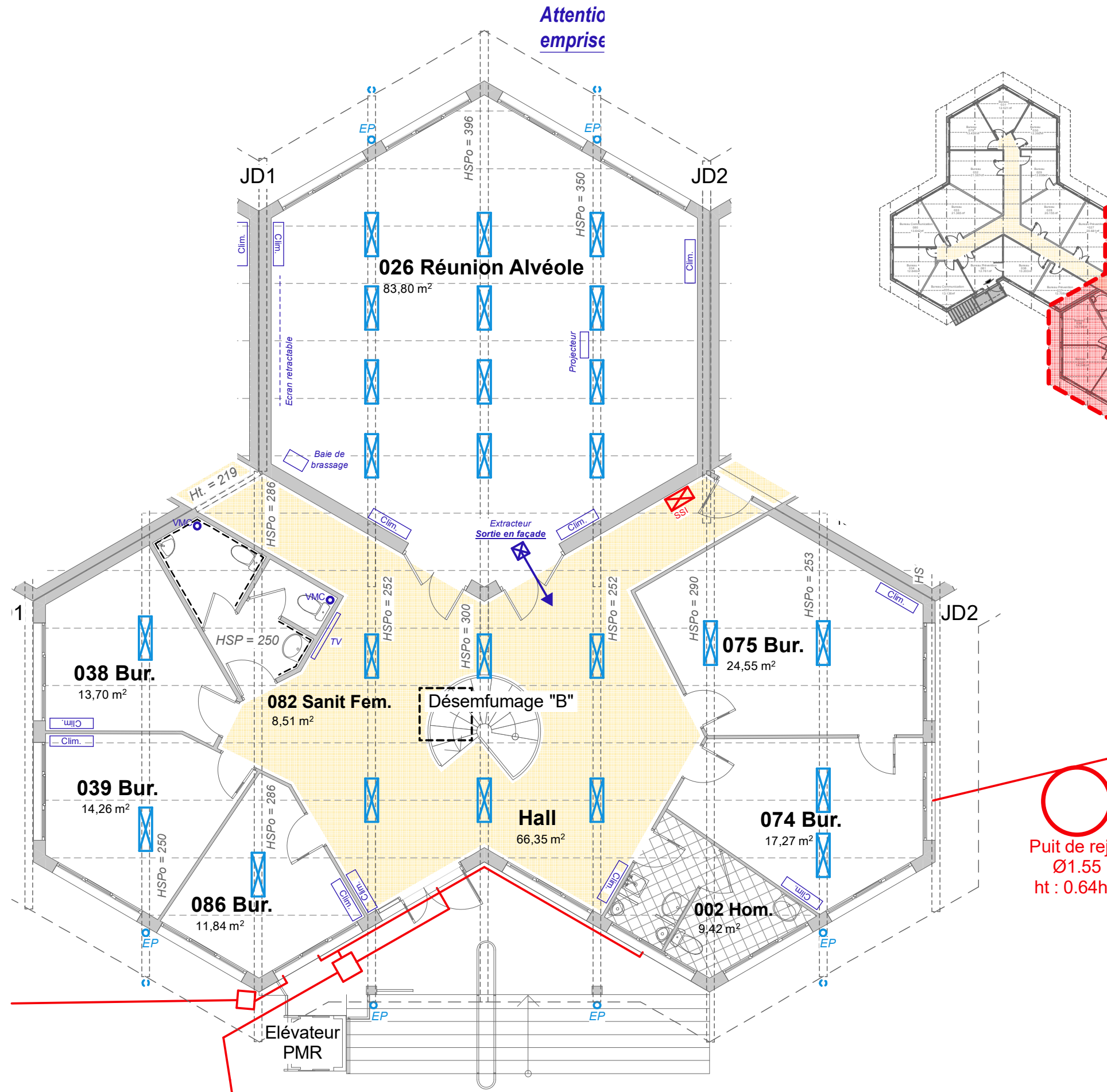

Nord

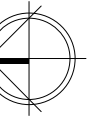

Ech. 1/400

Puit de rejet
Ø1.55
ht : 0.64htr



Implantation indicative des luminaires
en saillie sous poutres

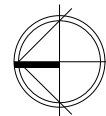

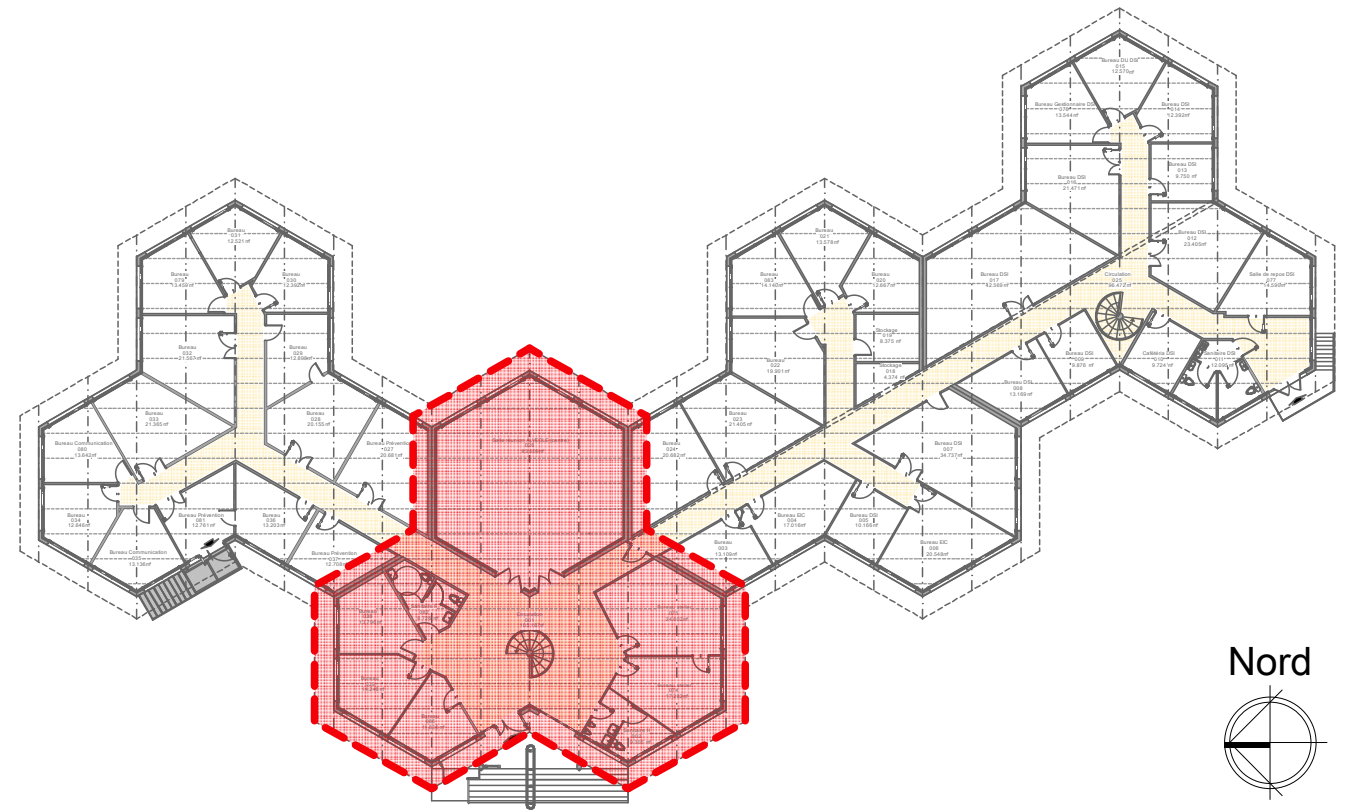
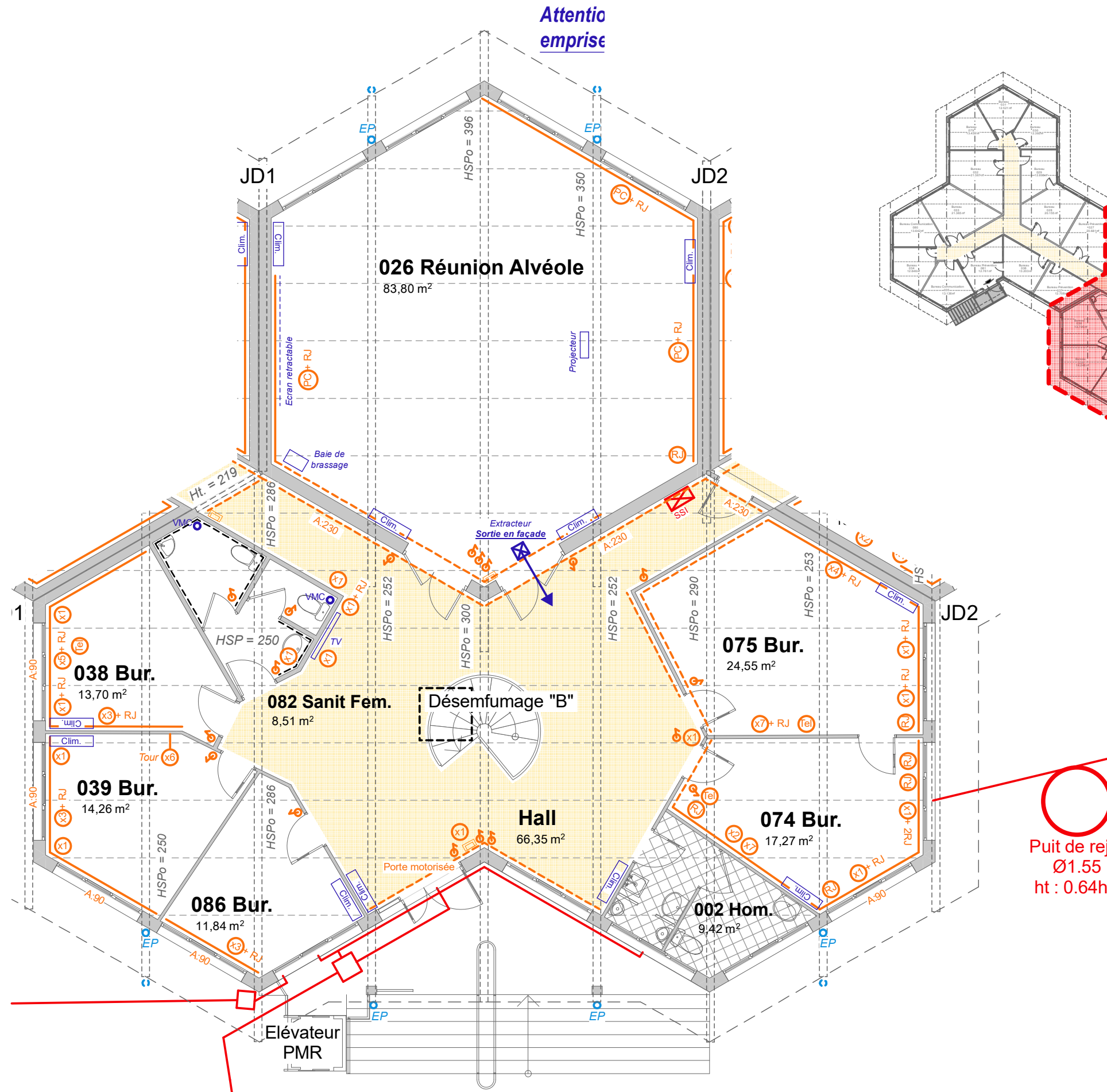

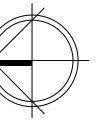

Nord

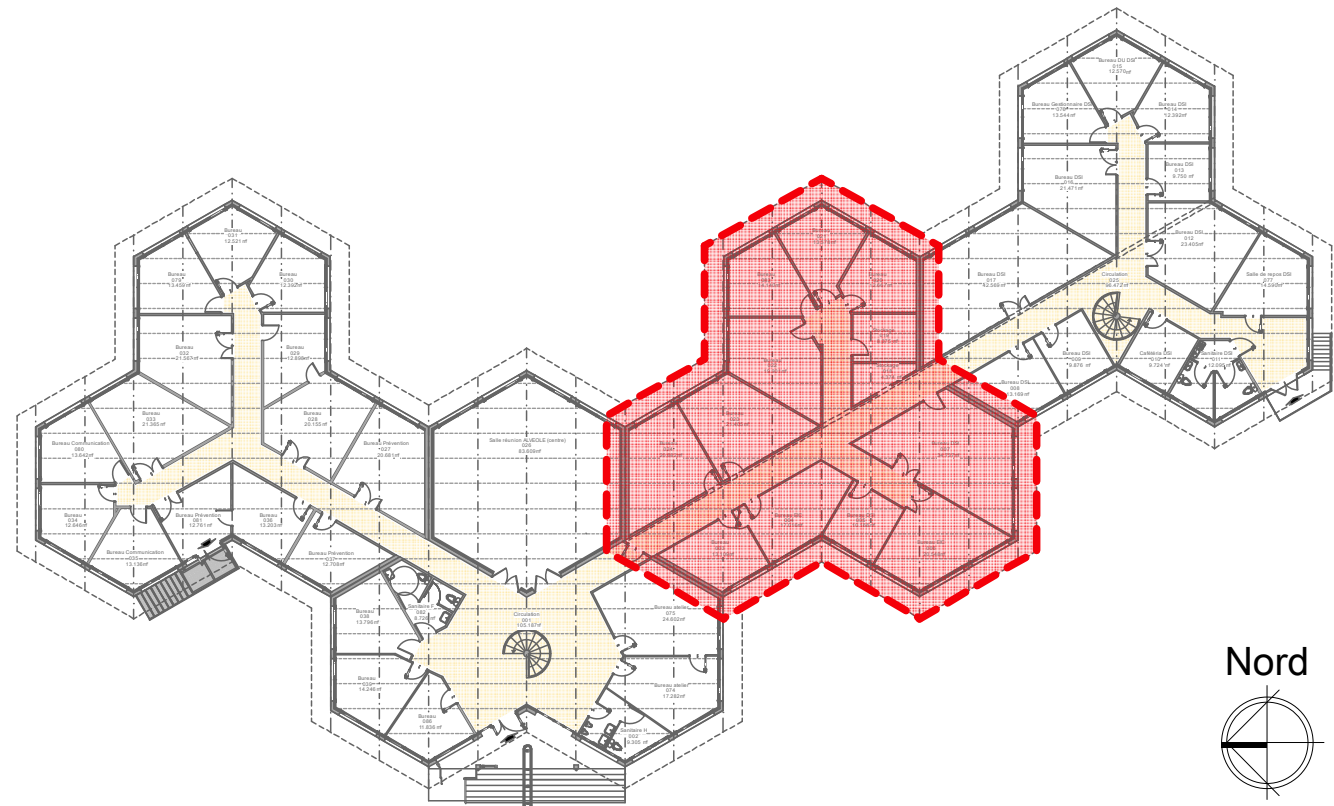
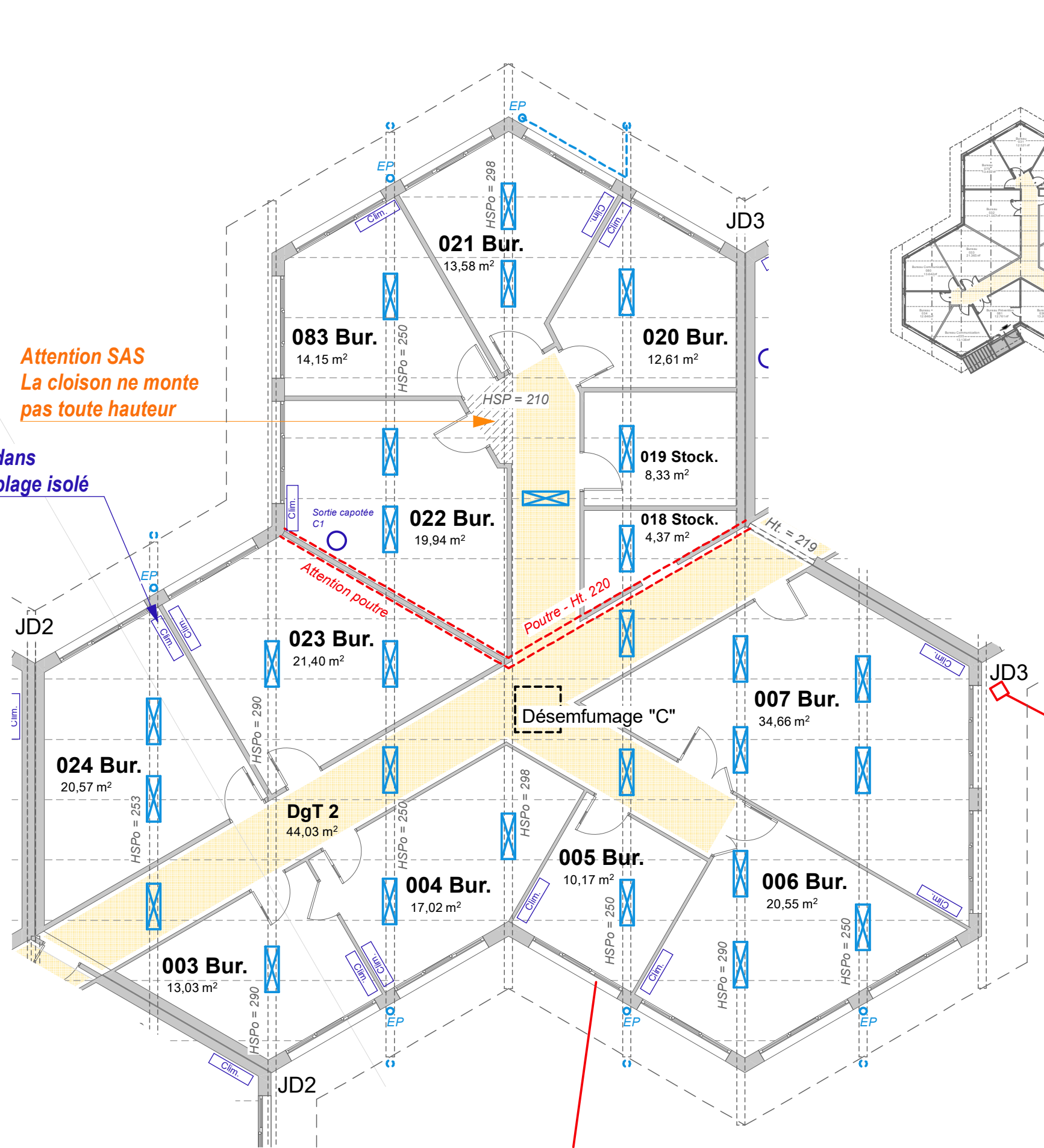

Ech. 1/400

Clim.	Console
Tableau Elec. et sous compteur	
Interrupteur	
x3+ RJ	Prise de courant, informatique et/ou Tél.
Goulotte élec. (plinthe et/ou à 90 cm de Ht.)	
Goulotte en aérien (Ht. 230 - 250 env.)	





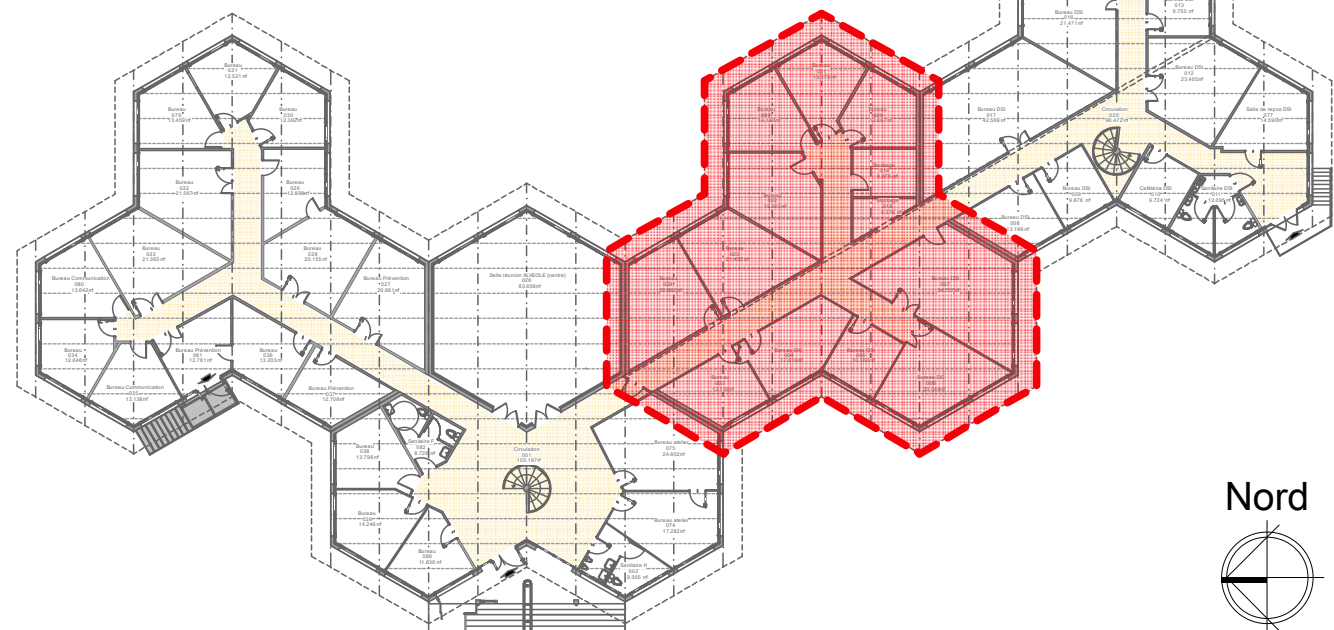
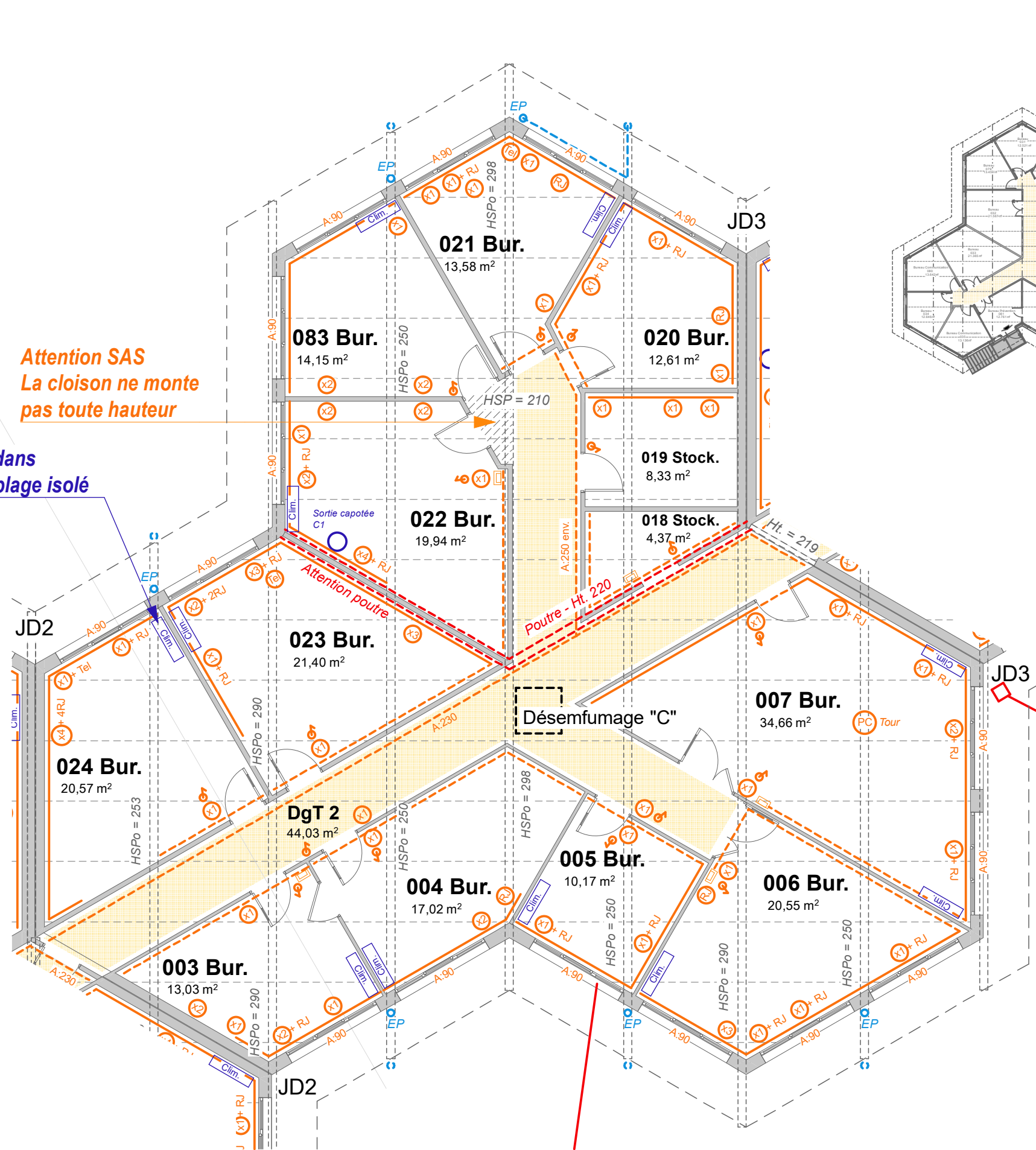

Implantation indicative des luminaires
en saillie sous poutres

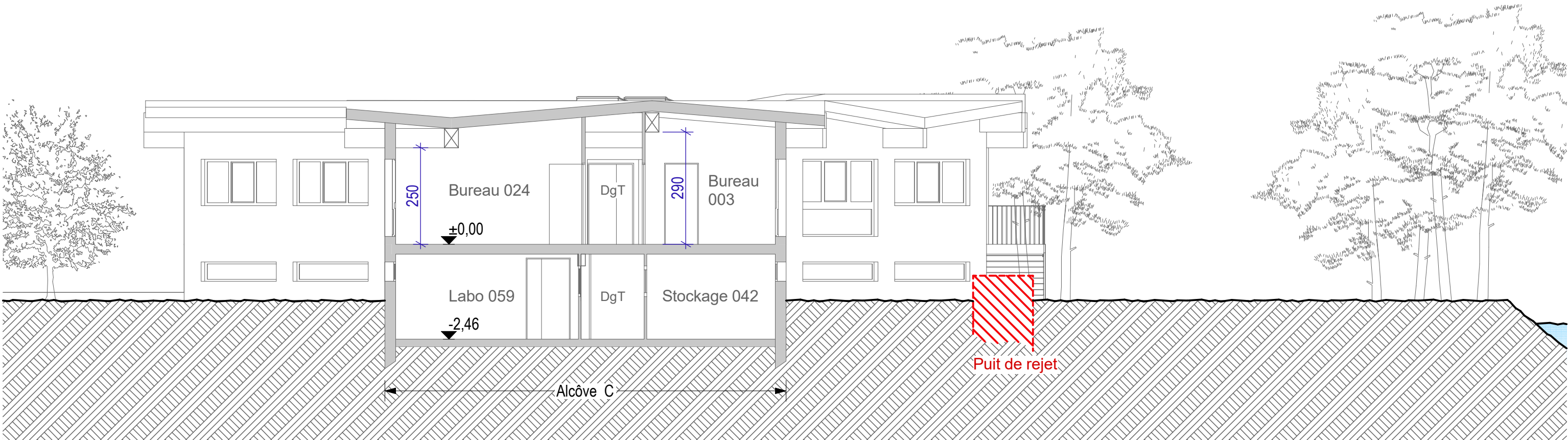

Nord
Ech. 1/400

- Clim. Console
- Tableau Elec. et sous compteur
- Interrupteur
- Prise de courant, informatique et/ou Tél.
- Goulotte élec. (plinthe et/ou à 90 cm de Ht.)
- Goulotte en aérien (Ht. 230 - 250 env.)



 <p>Atelier d'Architecture AVINAIN 56 rue LIMAS - 84 000 AVIGNON Tél. : 06 18 38 26 51 e-mail : contact@avinain-architecte.fr</p>	ETAT des LIEUX	Rénovation Bât. 024 - Traitement acoustique 228 Rte de l'Aérodrome - Domaine Saint Paul - Site Agroparc CS 40509 84914 Avignon Cedex 9	Format : A3	10/06/2025	Date	 <p>la science pour la vie, l'humain, la terre</p>	Phase DCE
	COUPE de PRINCIPE			1:100			Page 13

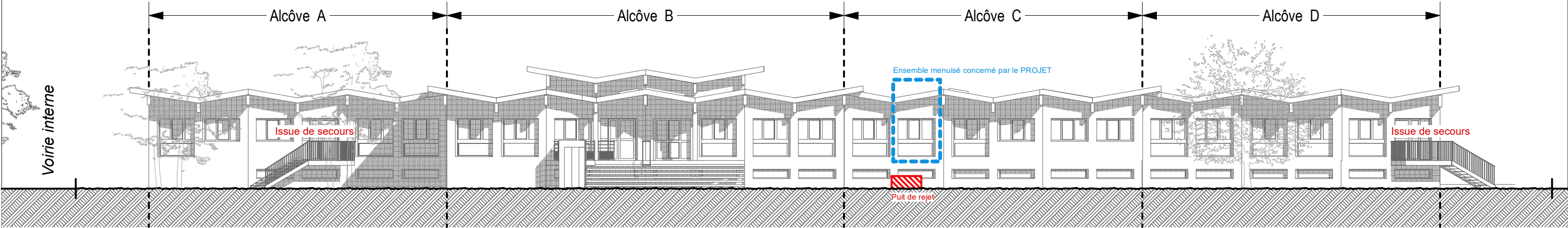

FACADE OUEST - Ech. 1/200

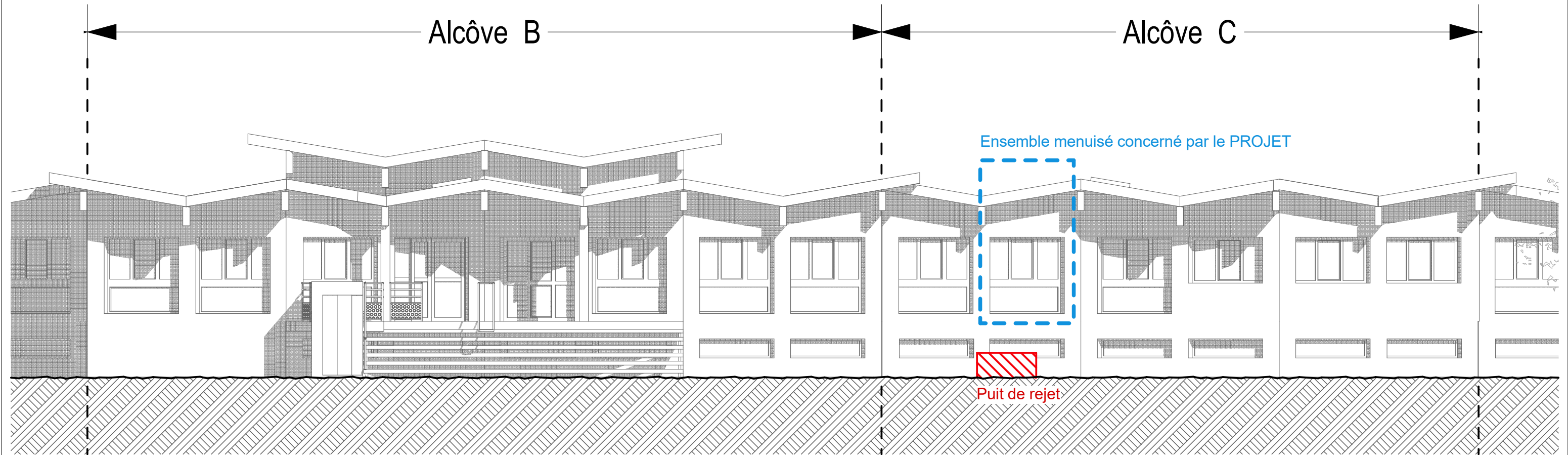

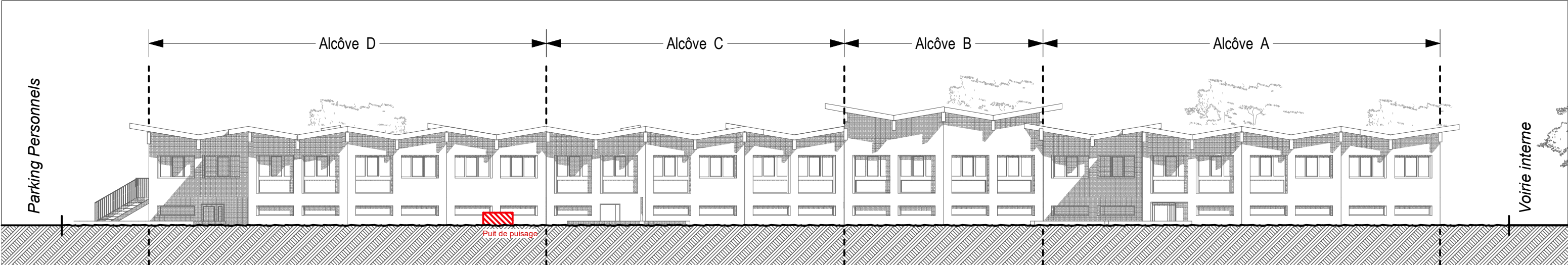

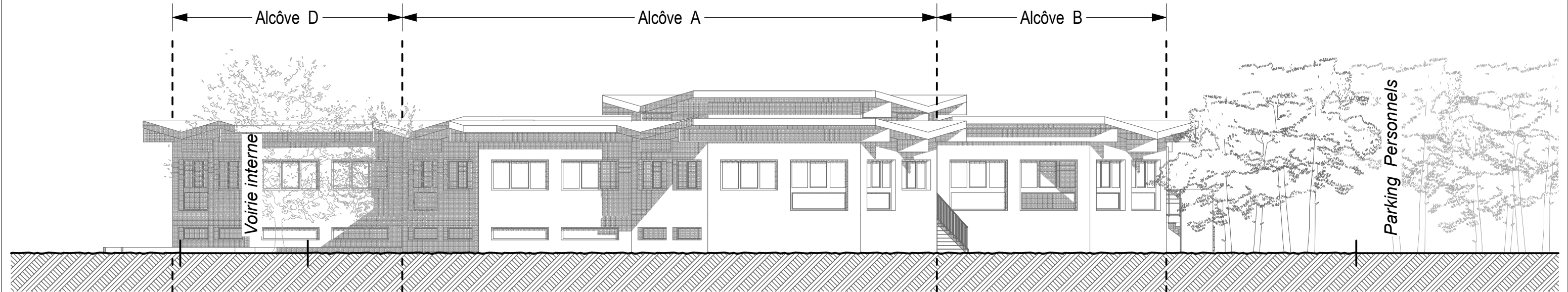

FACADE EST - Ech. 1/200

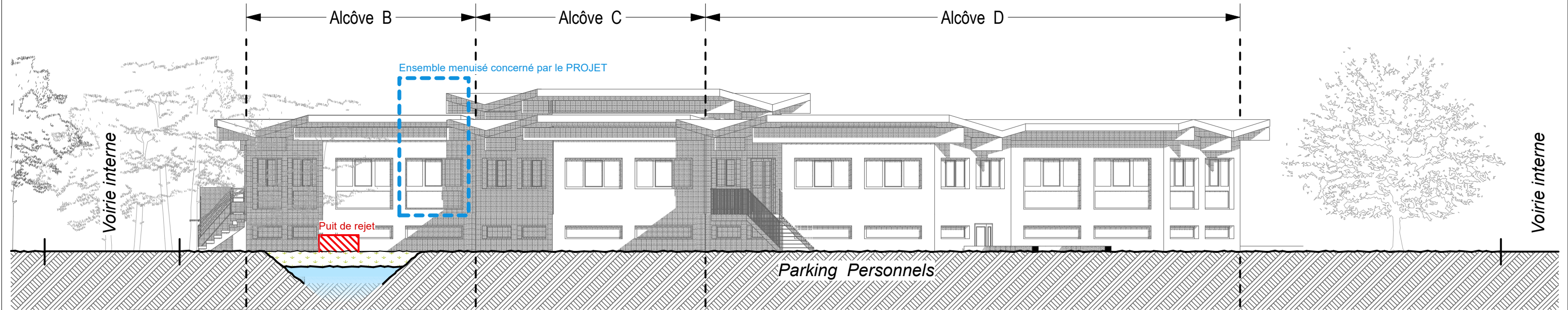

FACADE NORD



FACADE SUD

 <p>Atelier d'Architecture AVINAIN 56 rue LIMAS - 84 000 AVIGNON Tél. : 06 18 38 26 51 e-mail : contact@avinain-architecte.fr</p>	ETAT des LIEUX		Rénovation Bât. 024 - Traitement acoustique 228 Rte de l'Aérodrome - Domaine Saint Paul - Site Agroparc CS 40509 84914 Avignon Cedex 9		Format : A3	10/06/2025	Date	 <p>la science pour la vie, l'humain, la terre</p>	Phase	DCE
	FACADES EST, NORD & SUD		Centre INRAE PACA - UNITE BioSP 228 Rte de l'Aérodrome - Domaine Saint Paul - Site Agroparc CS 40509 84914 Avignon Cedex 9		Affaire n°24.010	1:200, 1:150	Echelle		Page	15

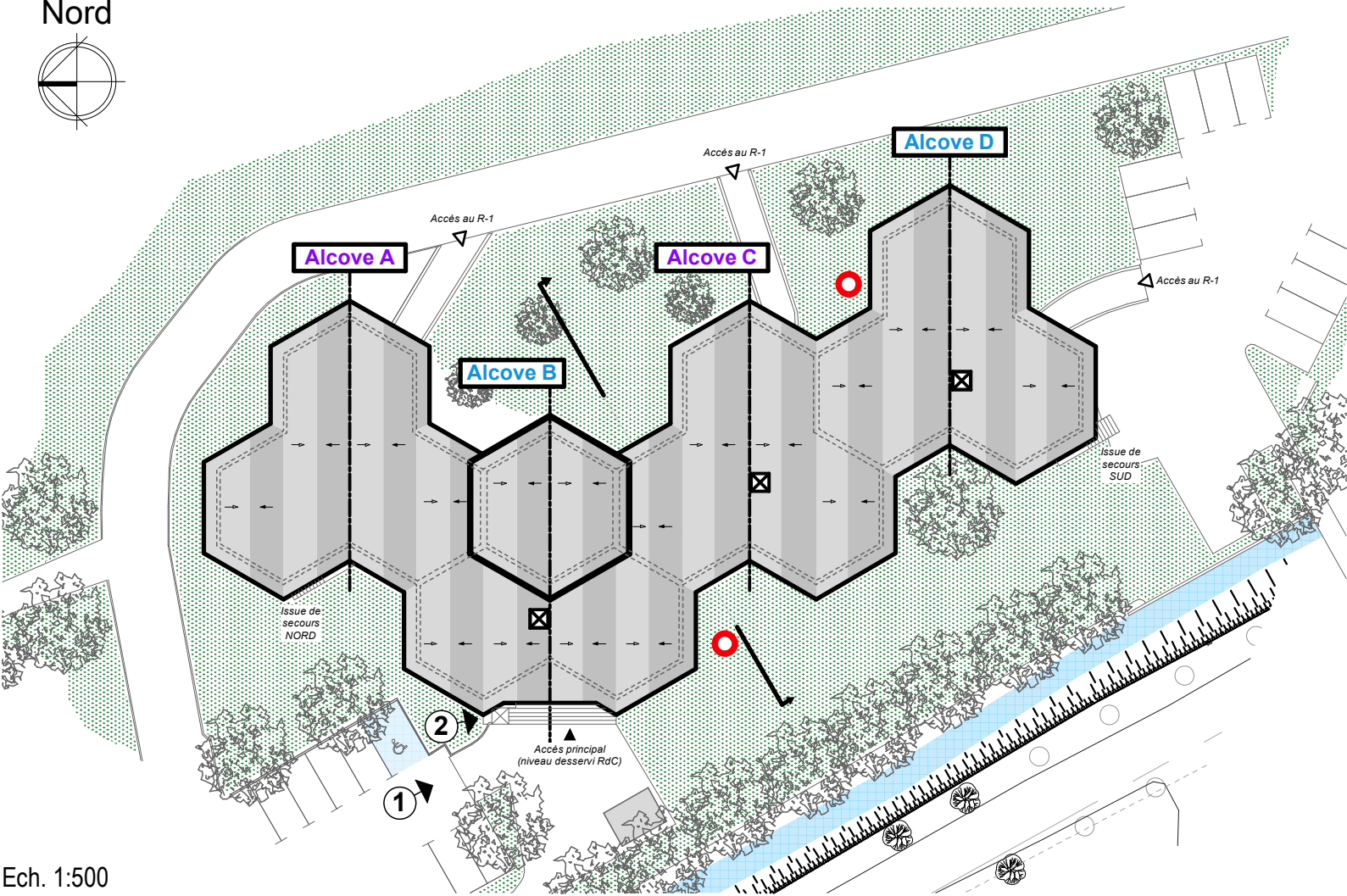
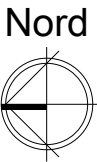

VUE AERIENNE



01- Accès Principal



02-



01- Hall d'entrée



02- WC femme



03- DgT

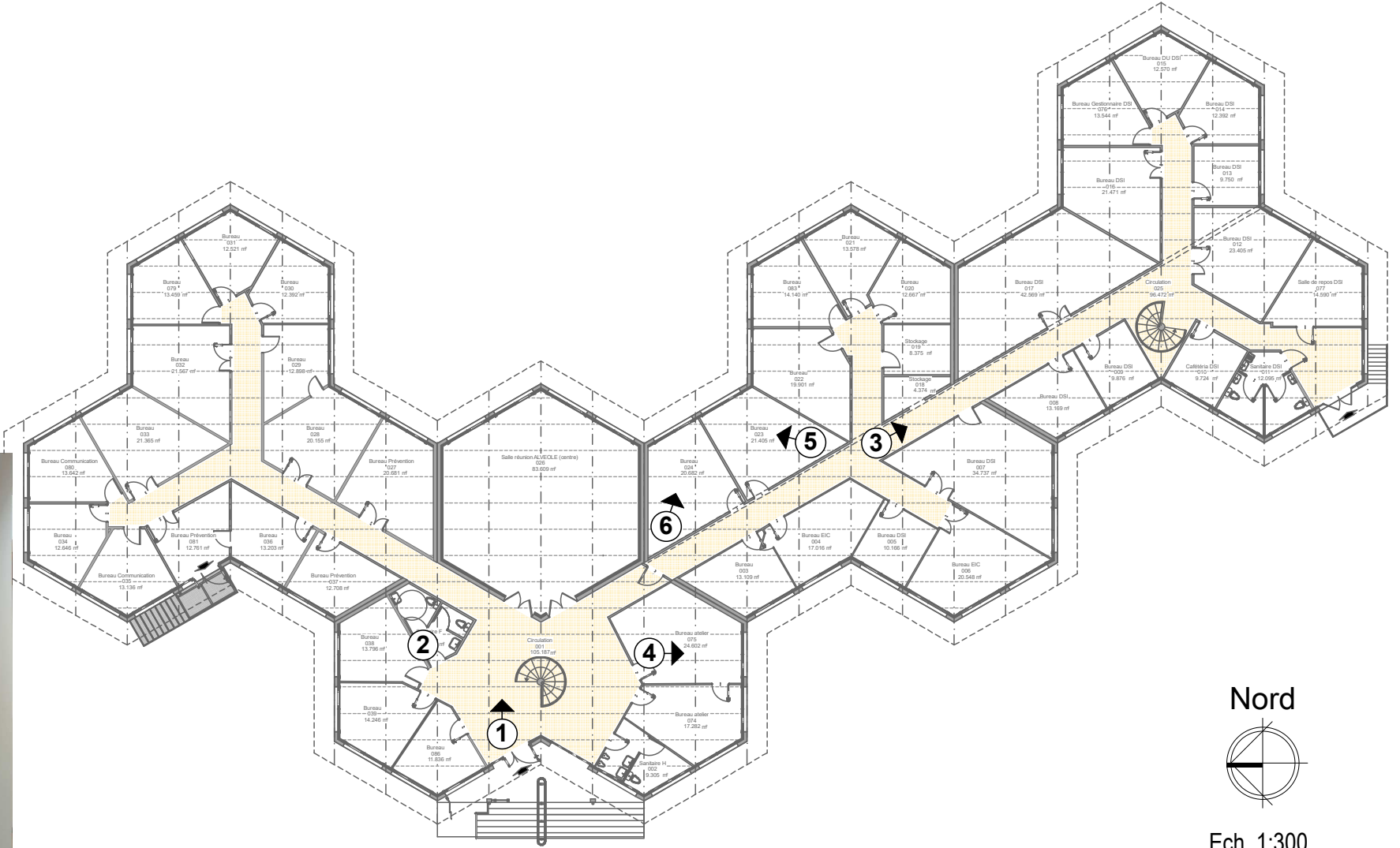

Nord
Ech. 1:300



04- Bureau 075



05- Bureau 023



06- Bureau 024



07- Bureau 003



08- Bureau 004



09- Bureau 005



10- Bureau 006



11- Bureau 022



12- Caf  teria DSI (010)

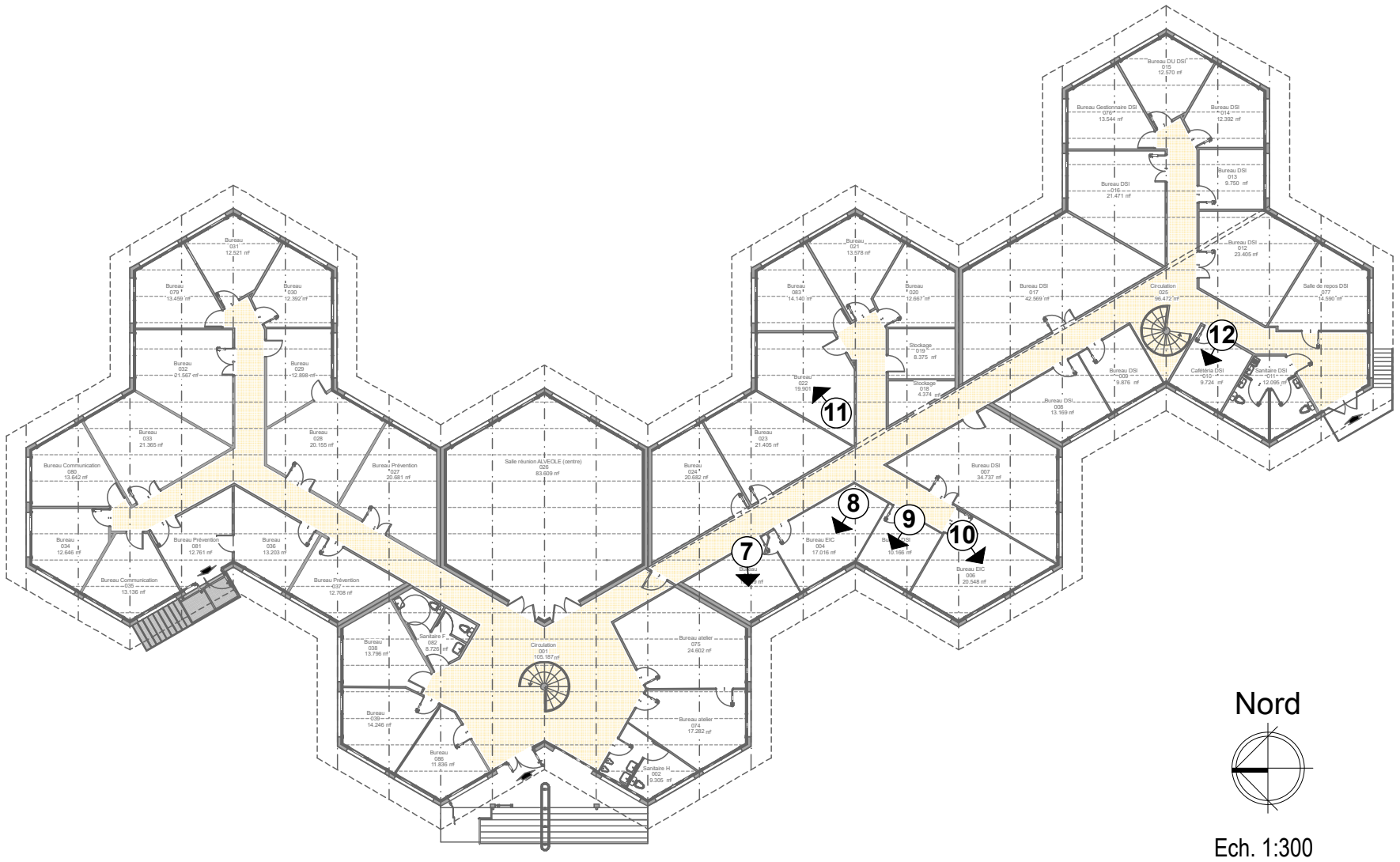



01- Chaufferie



02-



03- Laboratoire



04- Laboratoire



05- Stockage

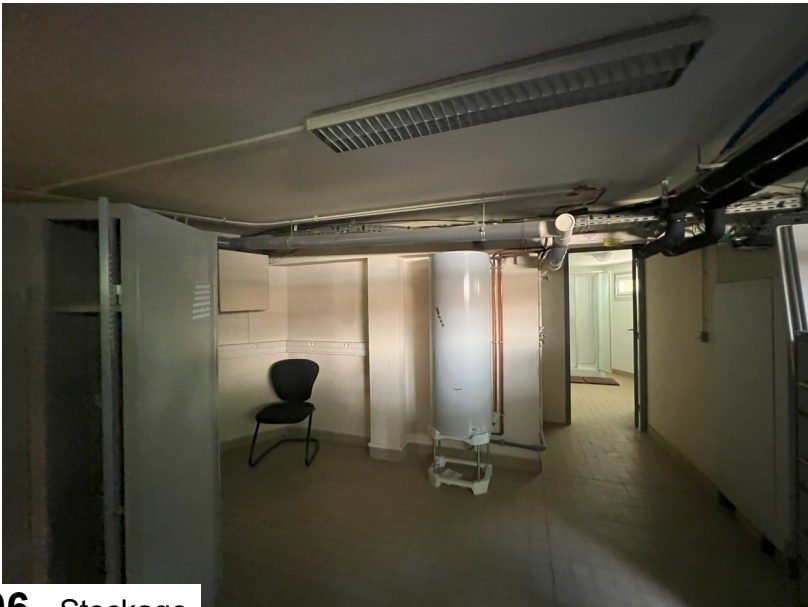

06- Stockage

